



ফর্ম ৫

[নিয়ম ৮(২) এবং ১০(৬) দেখুন]

বিবিধ প্রাপ্তির রসিদ

(দুদিকে কার্বন পেপার দিয়ে দুটি করে কপি করতে হবে)

10

RASPUNJA গ্রাম পঞ্চায়েত

রসিদ নং 16140690/P

তারিখ 17/02/17

নাম অমিত কুমার হেতমিধন ঠিকানা নতুনপল্লী

কাছ থেকে ২২,০০০/- টাকা

(কম্বায় কুমার হেতমিধন টাকা)

✓
নগদ/চেকে/চেকনং _____ তারিখ: _____ ব্যাংক: _____

শাখা: _____) দক্ষিণে অমৃত (উল্লেখ্য/বাক পূর্ত হলে)

আদায়খাত:

বিবরণ (যদি কিছু থাকে):

[Signature]
Raspunja Gram Panchayat
T.M. Block, South 24 Parganas

[Signature]
Prodhan
Raspunja Gram Panchayat
T. M. Block, South 24 Pgs

গ্রাম পঞ্চায়েত এলাকায় কাঠামো নির্মাণের বা গৃহ নির্মাণের বা
গৃহের কোনো অংশ নির্মাণের বা গৃহের কোনো অংশ বর্ধনের
অনুমতি প্রাপ্তির জন্য প্রদেয় আবেদন পত্রটি বাতিল
উক্ত উদ্দেশ্যে জমাকৃত ফি ফেরত পাইবার জন্য আবেদন পত্র

মাননীয় প্রধান,

.....

গ্রাম পঞ্চায়েত

মহাশয় / মহাশয়া,

কাঠামো নির্মাণের / গৃহ নির্মাণের / গৃহের কোনো অংশ নির্মাণের / গৃহের কোনো অংশ বর্ধনের জন্য আপনাকে লিখিত আমরা

(নং) (তারিখ) দরখাস্তটি বাতিল হওয়ায় আপনার

(নং) (তারিখ) বৃসিদ বলে জমাকৃত (টাকা)

ফেরত পাইবার জন্য আপনাকে অনুরোধ করিতেছি।

RUPATI CARRIER LTD.

.....
Director

আবেদনকারীর স্বাক্ষর

তারিখ

আবেদনকারীর ঠিকানা

Rakesh Chakrabarti

আবেদনকারীর পিতা / স্বামীর নাম

(ঠিকানা) -র শ্রী / শ্রীমতী

কে (টাকা) প্রদান করা হইক।

তারিখ

গ্রাম পঞ্চায়েত

প্রধান স্বাক্ষর

(ঠিকানা) -র শ্রী / শ্রীমতী

কে (টাকা) প্রদান করা হইল।

তারিখ

গ্রাম পঞ্চায়েত

প্রধান স্বাক্ষর

গ্রাম পঞ্চায়েত এলাকায় কাঠামো নির্মাণের বা গৃহ নির্মাণের বা
গৃহের কোনো অংশ নির্মাণের বা গৃহের কোনো অংশ বর্ধনের
অনুমতি প্রাপ্তির জন্য আবেদন পত্র

(দুই প্রস্থে দাখিল করিতে হইবে)

মাননীয় প্রধান

.....

গ্রাম পঞ্চায়েত

মহাশয় / মহাশয়া,

.....
২৭
৩৭৫ (P)

জে. এম. নং ডুড নং

নতুন

মৌজার

আর. এম. দাগ নম্বরে

নিশ্চয় বর্ণিত জোহদি বেষ্টিত জায়গার কাঠামো নির্মাণের / গৃহ নির্মাণের / কোনো অংশ নির্মাণের / গৃহের কোনো অংশ বর্ধনের জন্য গ্রাম পঞ্চায়েত নির্ধারিত আবেদনের জন্য ফি প্রদান করিয়া অনুমতি প্রাপ্তির জন্য আবেদন করিতেছি।

গৃহ তৈরির অনুমতি ফি

কী প্রকারের গ্রাম পঞ্চায়েত	নতুন গৃহ নির্মাণ বা পরিবর্ধন বা পরিমার্জন	কাঁচা বাড়ি (যখন ভিটা বাড়ির মাপ ১৮ বর্গমিটারের বেশি হবে)	আধা পাকা বাড়ি		পাকা বাড়ি (মোট আয়তনের প্রতি ফ্লোর ফুটের ভিত্তিতে)	
			বসবাসের উদ্দেশ্যে	ব্যবসার উদ্দেশ্যে	বসবাসের উদ্দেশ্যে	ব্যবসার উদ্দেশ্যে
গ্রাম পঞ্চায়েত কে. এম. ডি. এ. বা অন্য কোনো ডেভেলপমেন্ট অথরিটির এলাকার বাইরে হলে।	নতুন নির্মাণ	৬০.০০ টাকা	১৫০.০০ টাকা	৩০০.০০ টাকা	৫০ পয়সা	১ টাকা
	পরিবর্ধন বা পরিমার্জন	নাই	১০০.০০ টাকা	২০০.০০ টাকা	৫০ পয়সা	১ টাকা
গ্রাম পঞ্চায়েত কে. এম. ডি. এ. বা অন্য কোনো ডেভেলপমেন্ট অথরিটির এলাকার ভিতরে হলে।	নতুন নির্মাণ	৮০.০০ টাকা	২৫০.০০ টাকা	৫০০.০০ টাকা	১.৫০ পয়সা	২.৫০ টাকা
	পরিবর্ধন বা পরিমার্জন	নাই	১৫০.০০ টাকা	২৫০.০০ টাকা	১.৫০ পয়সা	২.৫০ টাকা

জোহদি

পূর্ব :

পশ্চিম :

উত্তর :

দক্ষিণ :

(পর পৃষ্ঠায় দেখুন)

(২)

- ককম : (২) আমি এই মর্মে ঘোষণা করিতেছি যে, প্রস্তাবিত কাঠামো নির্মাণের / গৃহ নির্মাণের / গৃহের কোনো অংশ নির্মাণের / গৃহের কোনো অংশ বর্ধনের জন্য দেয় সেওয়াল চতুর্পার্শ্বের সীমানা থেকে ন্যূনতম ৯০ সেন্টিমিটার দূরত্বে অবস্থান করিবে।
- ককম : (৩) আমি এই মর্মে ঘোষণা করিতেছি যে, যে ভূমিতে উক্ত কাঠামো নির্মাণ / গৃহ নির্মাণ / গৃহের কোনো অংশ নির্মাণ / গৃহের কোনো অংশ বর্ধন হইবে তাহা নিশ্চিতভাবে দায়হীন অবস্থায় আইন সভা কর্তৃক প্রতিষ্ঠিত আইনে আনি নিজ নামে ভোগ দখল করিতেছি।
- ককম : (৪) আমি এই মর্মে ঘোষণা করিতেছি যে, কোনো বিমানবন্দরের নিকটে বা গৃহ নির্মাণের জন্য সরকার কর্তৃক খোঁষিত নিষিদ্ধ এলাকায় আমি উপরোক্ত কাঠামো নির্মাণ / গৃহ নির্মাণ / গৃহের কোনো অংশ নির্মাণ / গৃহের কোনো অংশ বর্ধন করিতেছি না।

SIRUPATI CARRIER LTD.

A. S. Kar

Director

আবেদনকারীর স্বাক্ষর

03.01.2017

তারিখ

23A, Netaji Subhas Road, Kol-700001

আবেদনকারীর ঠিকানা

Prakash Bhattacharya

আবেদনকারীর পিতা / স্বামীর নাম

(অপ্রয়োজনীয় অংশগুলি কাটিয়া দিন)

বসত বাড়ি তৈরির নিয়ম বিধি

- ১। রাজ্য সরকার এ বিঘরে যেমন নির্দেশ দেবেন সেই নির্দেশ মেনে চলতে হবে।
- ২। জমির চারপাশে ৯০ সেন্টিমিটার জায়গা ছেড়ে প্রাচীর দেওয়া যাবে (প্রাচীর যদি হট বা কংক্রিটের হয়)।
- ৩। দুটি বাড়ির মতো অবশ্যই ০.৮০ মিটার দূরত্ব থাকতে হবে।
- ৪। সর্বোচ্চ ১৫ মিটার হ'ল উঁচু বাড়ি করা যাবে।
- ৫। বাড়ির মতোকার প্রতিটি ঘর ৬ বর্গমিটারের কম হবে না এবং ২.২০ মিটারের কম চওড়া হবে না।
- ৬। রাস্তাঘর ৩ বর্গমিটারের কম হবে না এবং ০.৫ মিটারের কম চওড়া হবে না।
- ৭। পৃথক পায়খানা এবং স্নানাগার থাকলে তার প্রত্যেকটি কমপক্ষে ০.৮ বর্গমিটার * করতে হবে এবং কমপক্ষে ০.৮৫ মিটার ** চওড়া করতে হবে। আর যদি পায়খানা এবং স্নানাগার একসাথে হয় তাহলে কমপক্ষে ১.৫ বর্গমিটারের করতে হবে এবং চওড়া কমপক্ষে ০.৯ মিটার করতে হবে।
- ৮। ঘরগুলি উচ্চতা মেঝে থেকে কমপক্ষে ২.৬ মিটার করতে হবে। আর রাস্তাঘর, স্নানাগার, পায়খানা, বারান্দার উচ্চতা কম পক্ষে ২.১ মিটার করতে হবে।

বি. সি. : আবেদনকারীকে ৪ নং ফর্মে দুই প্রস্থ দরখাস্ত গ্রাম পঞ্চায়েত জমা দিতে হবে। দরখাস্তের সঙ্গে বাড়ির দুই প্রস্থ নকশা, জমির মালিকানা-সংক্রান্ত দলিল ও অন্যান্য নথিপত্রের কপি জমা দিতে হবে। এই ৪ নং ফর্ম গ্রাম পঞ্চায়েতের কাছ থেকে কিনতে হবে।

*১ বর্গমিটার = ১০.৭৬৩৯ বর্গফুট।

**১ মিটার = ৩ ফুট ৩.৩৭ ইঞ্চি।

(৩)

গ্রাম পঞ্চায়েত কর্তৃক প্রদত্ত আদেশ / বাতিল

- ১। রসপুঞ্জ গ্রাম পঞ্চায়েত (তারিখ) - এর সভায় গৃহীত সিদ্ধান্ত বলে শ্রী/শ্রীমতী ভিকুমতী কেরিমার প্রাচীর পাশে পলিত কুমার হ্যাগারিমা এর (নং) ০৬.০৯.২০১৭ (তারিখ) আবেদন পর অনুযায়ী যথাযথ তদন্ত করিয়া শ্রী/শ্রীমতী ভিকুমতী কেরিমার প্রাচীর পাশে পলিত কুমার হ্যাগারিমা কে বক্তাবান নৌজায় (যাহার জে. এল. নং ৩৩) এবং ৩৭৫ (P) নং আর. এস. দাগের / দাগসমূহের উপর একটি কাঠামো নির্মাণ / একটি গৃহ নির্মাণ / গৃহের কোনো অংশ নির্মাণ / গৃহের কোনো অংশ বর্ধন-এর জন্য অনুমতি প্রদান করা হইল। আগামী ৩৫ তারিখে মধ্য নির্মাণ কার্য শেষ করিতে হইবে।
- ২। গ্রাম পঞ্চায়েত (তারিখ) এর সভায় গৃহীত সিদ্ধান্ত বলে শ্রী/ শ্রীমতী _____ এর নিকট হইতে একটি কাঠামো নির্মাণ / একটি গৃহ নির্মাণ / গৃহের কোনো অংশ নির্মাণ / গৃহের কোনো অংশ বর্ধনের জন্য _____ নং _____ (তারিখ)-এ প্রাপ্ত আবেদন পত্রটি নিম্নলিখিত কারণের জন্য / কারণসমূহের জন্য বাতিল করা হইল।

Approved up to 1st Floor.

(ক)

(খ)

(গ)

(ঘ)

(ঙ)

08/02/17

তারিখ



গ্রাম পঞ্চায়েত

(অপ্রয়োজনীয় অংশগুলি কাটিয়া দিন)

Kartick Naskar
Pradhan
Rasipur C. m Panchayat
Thakurpukur-Maheshwala Block
South 24 Parganas

DRAWING NO.	SEPTIC TANK DETAIL
REVISION NO.	
DRAWN BY	SUBMITTA SHARMA
CHECKED BY	ATANKI
DATE	03.01.2017
SCALE	1:100
SUBMISSION DRAWING	
DRAWING NO.	SEPTIC TANK DETAIL

TITLE:
SITE PLAN SHOWING GROUND FLOOR PLAN, LOCATION PLAN, SEPTIC TANK DETAIL.

SIGNATURE OF THE OWNER

TRUPATI GANIKER LTD.
Directr



(KARTICK NASKARI)
Pradhan
Rasapurna Gram Panchayat
South 24 Parganas

Approved
[Signature]



Signature of Architect / Engineer

M.S. MITA SAHA
C.E.
M.E. (Struct), C.E.
AG-99, Sec-II, Salt Lake
Model: 681788112

I CERTIFY THAT ALL THE ARCHITECTURAL DRAWINGS OF PROPOSED TWO STORED BUNGALOW AT R.S. DAG NO. 375(P), L.R. DAG NO. 431(P), MOUZA- NAQABAD, J.L. NO. 19 UNDER P.O. RASAPURNA, DIST. SOUTH 24 PARGANAS, UNDER RASAPURNA GRAM PANCHAYAT, HAVE BEEN PREPARED BY ME COMPLYING WITH THE PROVISIONS OF THE NATIONAL BUILDING CODE 2005 AND THE WEST BENGAL BUILDING RULES 2007. NO SUCH WRONG AND INCORRECT INFORMATION HAS BEEN FURNISHED BY ME INCLUDING AREA CALCULATION CHARTS IN THIS DRAWING AND NO VIOLATION OF THE PROVISIONS OF THESE RULES WILL BE FOUND IN ANY OF THE DRAWINGS AND DOCUMENTS, SUBMITTED TO THE SANCTIONING AUTHORITY FOR OBTAINING SANCTIONS.

TOTAL LAND AREA - 6 KA - 10 CH - 35 SQ.FT. = 446.387 SQ.M. = 4804.9 SQ.FT.
GROUND FLOOR AREA OF ONE BUNGALOW = 43.83 SQ.M. = 471.78 SQ.FT.
FIRST FLOOR AREA OF ONE BUNGALOW = 42.36 SQ.M. = 455.96 SQ.FT.
TOTAL BUILT UP AREA OF ONE BUNGALOW = 86.19 SQ.M. = 927.74 SQ.FT.
TOTAL NUMBER OF BUNGALOWS = 4 NOS.
TOTAL BUILT UP AREA OF FOUR BUNGALOWS = 344.76 SQ.M. = 3710.98 SQ.FT.
GROUND COVERAGE OF ONE BUNGALOW = 47.88 SQ.M. = 515.38 SQ.FT.
TOTAL GROUND COVERAGE = 191.52 SQ.M. = 42.9%
PROPOSED NUMBER OF CAR PARKING = 4 NOS.

PROPOSED TWO STORED BUNGALOW AT R.S. DAG NO.375 (P), L.R. DAG NO. 431(P), MOUZA- NAQABAD, J.L. NO. 19 UNDER P.O. BISHNUPUR, P.O. RASAPURNA, DIST- SOUTH 24 PARGANAS, UNDER RASAPURNA GRAM PANCHAYAT.

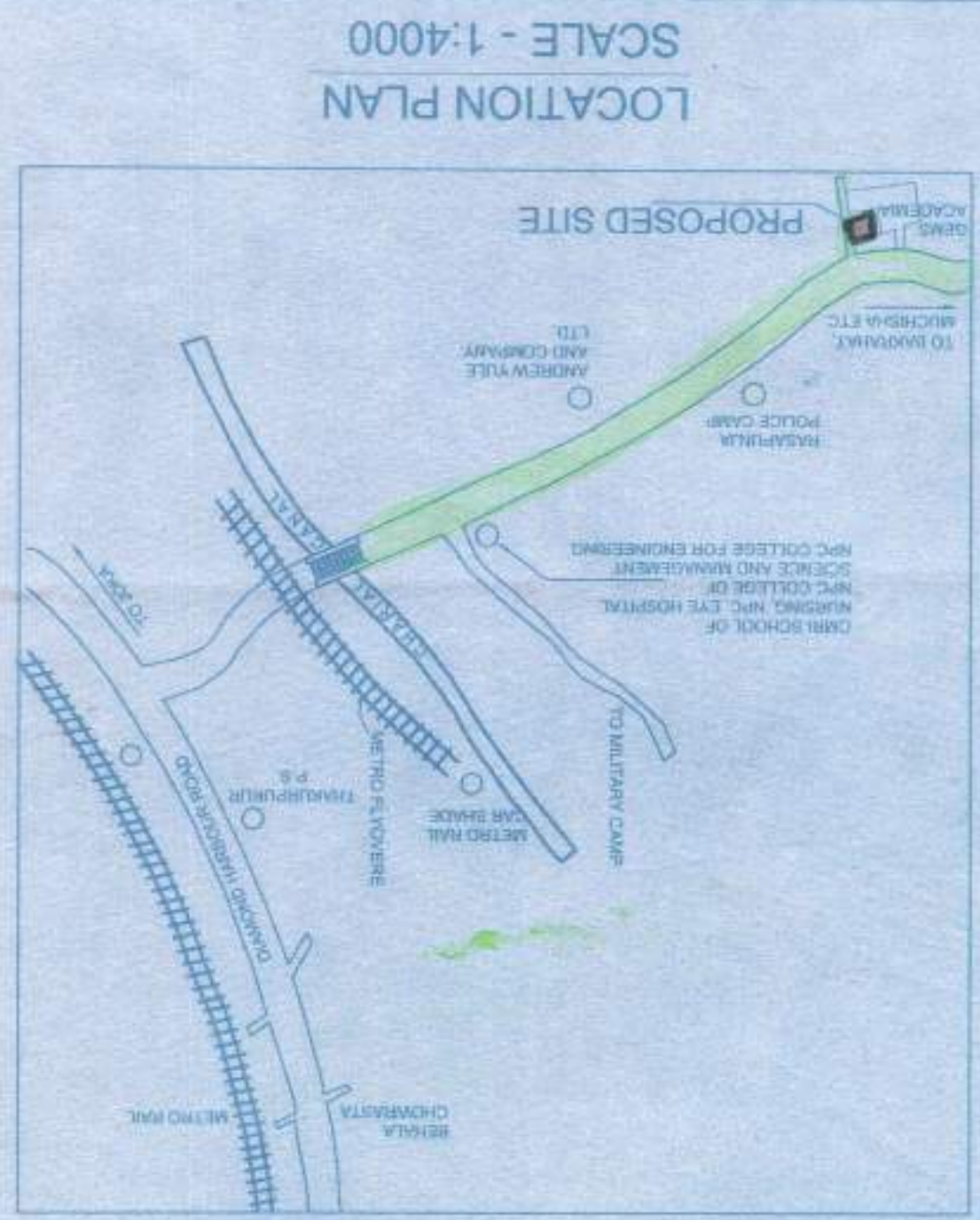
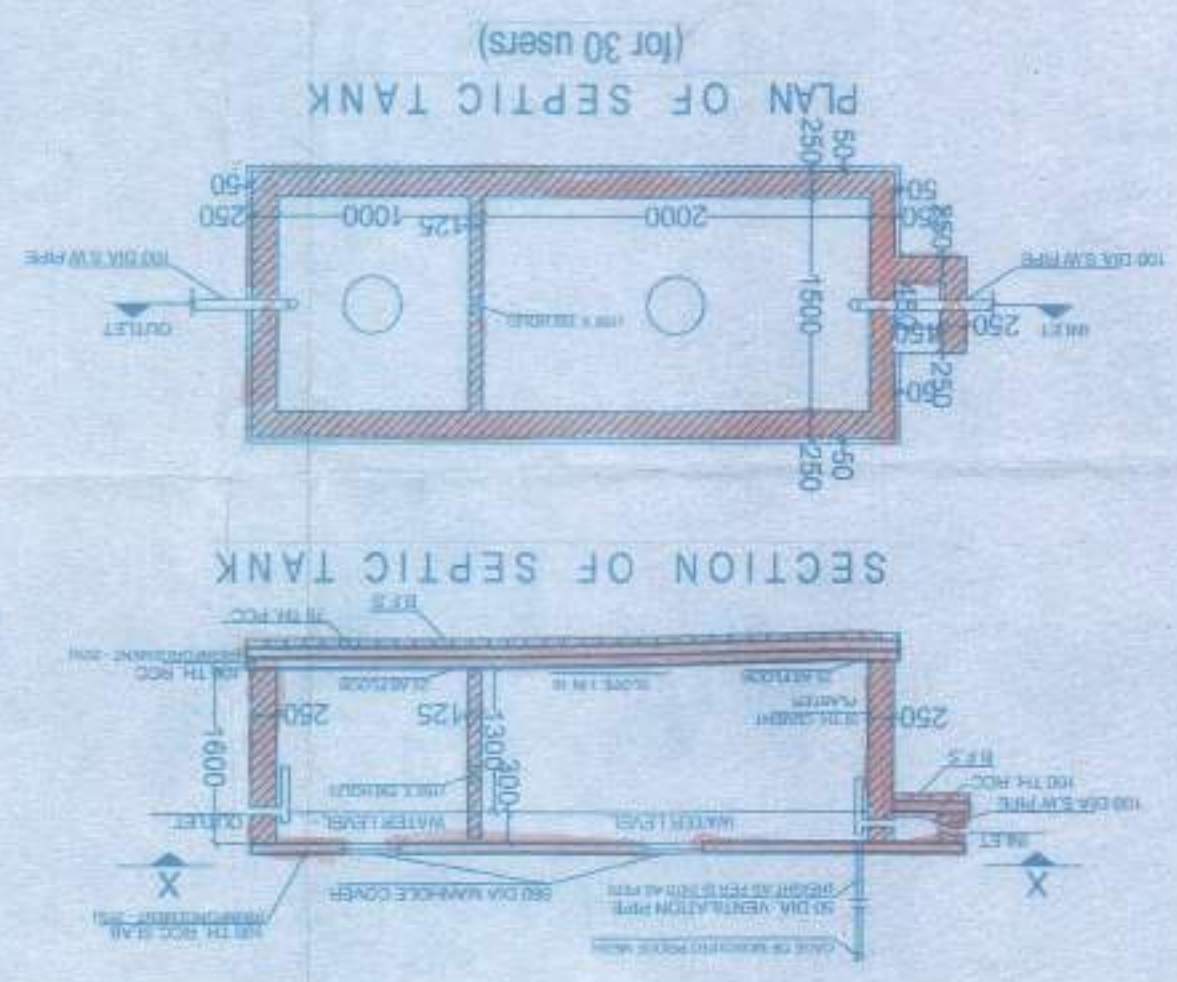
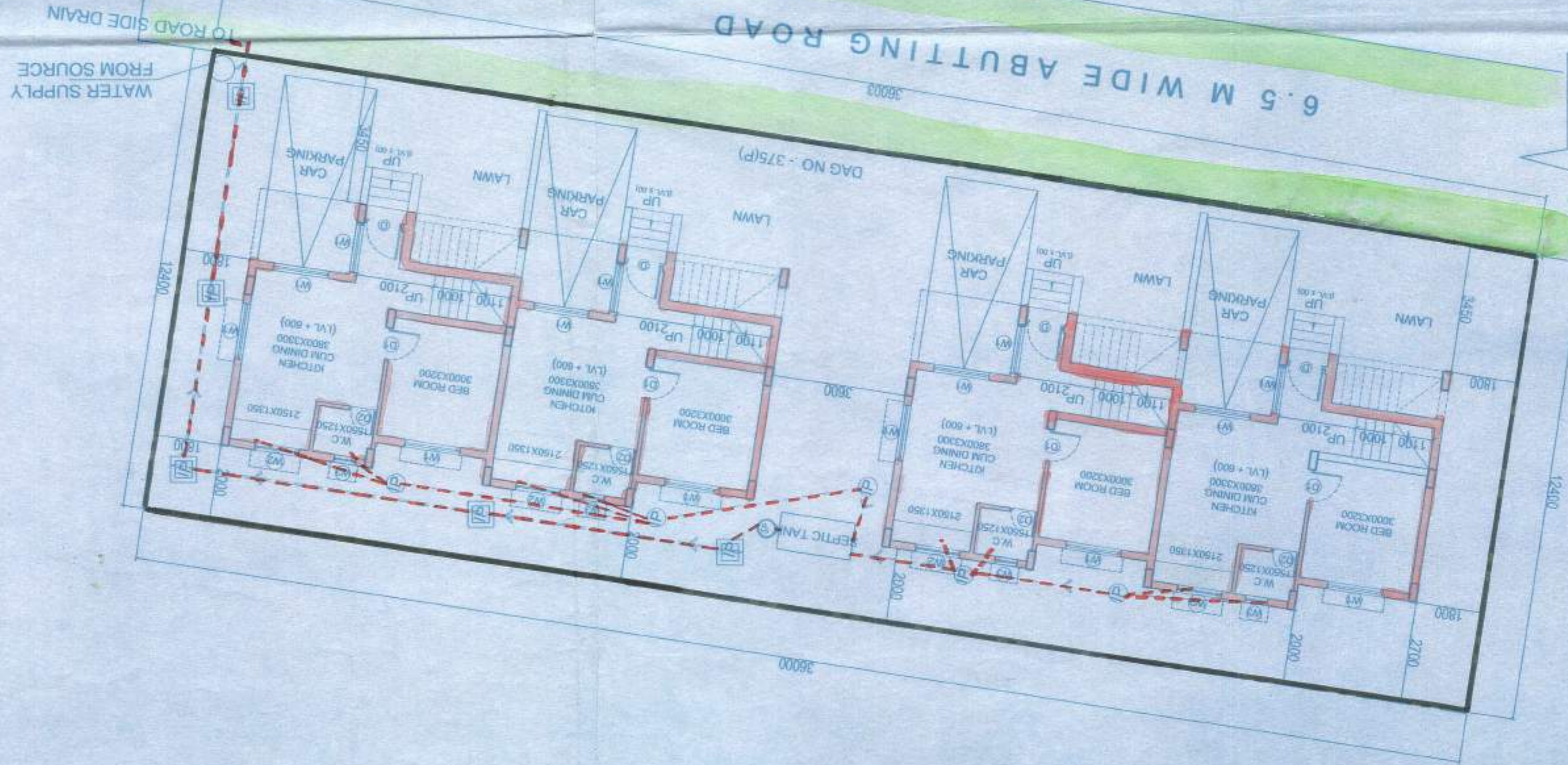

LOCATION PLAN
SCALE - 1:4000

DOOR		MARKED WIDTH		LINTEL		SPECL.	
D	1200	2100	2100				
D1	900	2100	2100				
D2	750	2100	2100				
D3	1000	2100	2100				
WINDOW		MARKED WIDTH		HEIGHT		SILL.	
W1	1500	1350	750				
W2	1200	1200	900				
W3	600	900	1200				

PROPOSED TWO STORED BUNGALOW AT R.S. DAG NO.375 (P), L.R. DAG NO. 431(P), MOUZA - NAABAAD, J.L. NO. 19, UNDER P.S. BISHNUPUR, P.O. RASAPUNJA, DIST. SOUTH 24 PARGANAS, UNDER RASAPUNJA GRAM PANCHAYAT.

CERTIFY THAT ALL THE ARCHITECTURAL DRAWINGS OF PROPOSED TWO STORED BUNGALOW AT R.S. DAG NO. 375 (P), L.R. DAG NO. 431(P), MOUZA - NAABAAD, J.L. NO. 19, UNDER P.S. BISHNUPUR, P.O. RASAPUNJA, DIST. SOUTH 24 PARGANAS, UNDER RASAPUNJA GRAM PANCHAYAT HAVE BEEN PREPARED BY ME COMPLYING WITH THE PROVISIONS OF THE NATIONAL BUILDING CODE 2005 AND THE WEST BENGAL MUNICIPAL BUILDING RULES 2007. NO SUCH WRONG AND INCORRECT INFORMATION HAS BEEN FURNISHED BY ME INCLUDING AREA CALCULATION OF THE DRAWINGS OR THESE RULES WILL BE FOUND IN ANY OF THE SANCTIONING AND DOCUMENTS, SUBMITTED TO THE SANCTIONING AUTHORITY FOR OBTAINING SANCTIONS.

M/S. MITA SATHI
M.E., M.E. (Struct), C.E.
AG-99, Sec-II, Set Lake
25B, 92/11
MNR.-950188112
Signature of Architect / Engineer

Signature of the Owner
SHUBHATI CARRIER LTD.
Director

TITLE: GROUND FLOOR PLAN, FIRST FLOOR PLAN, ROOF PLAN, ELEVATION AT SIDE A AND SIDE B, SECTION AA AND SECTION BB
DRAWN BY: SHUBHATI CARRIER LTD.
CHECKED BY: KAVANU C.
DATE: 17.03.17
SCALE: 1:100
SUBMISSION DRAWING
DRAWING NO. SECTION NO.
DEPT. NAME: ARCH. DIVISION

APPROVAL:

Approved

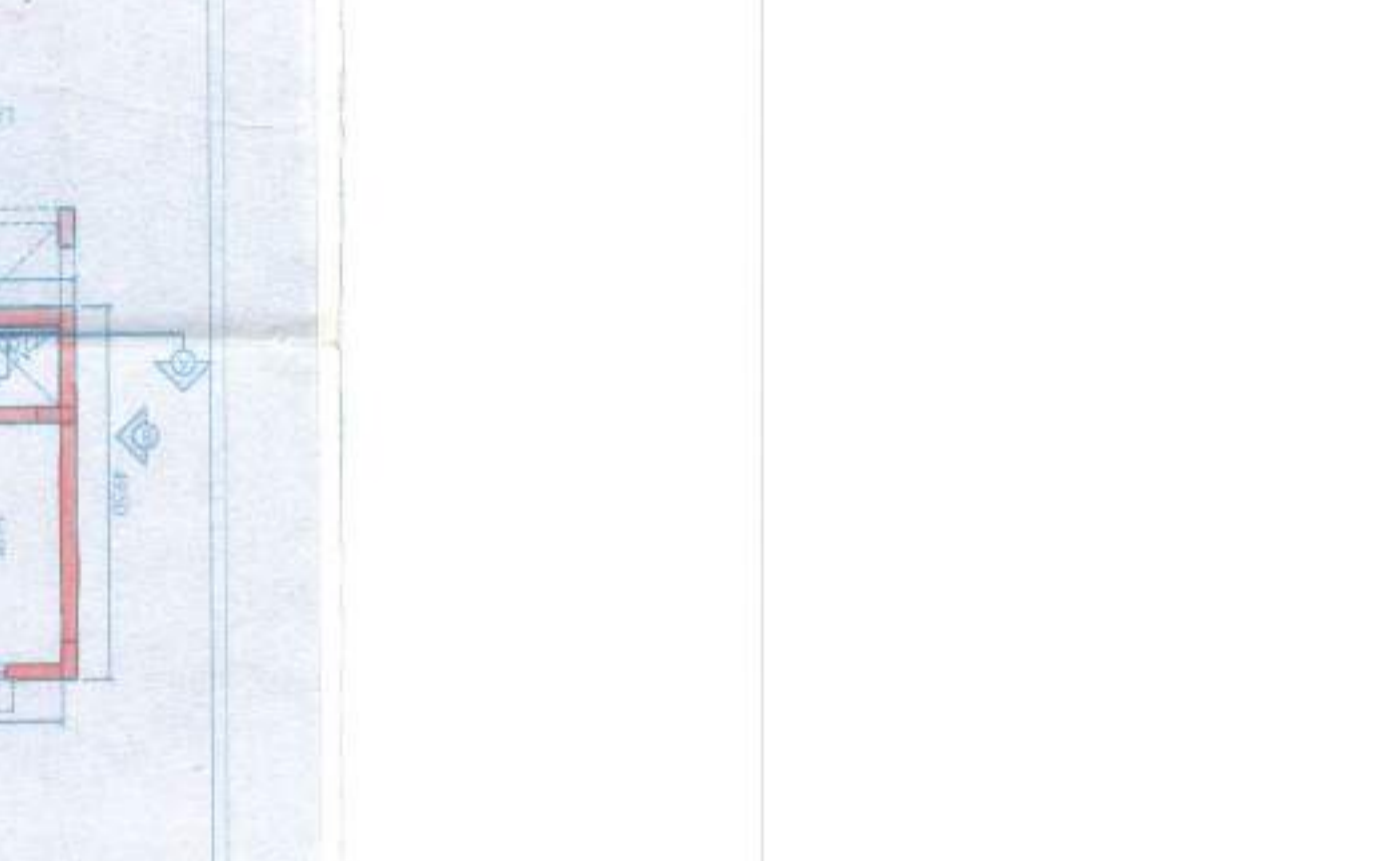
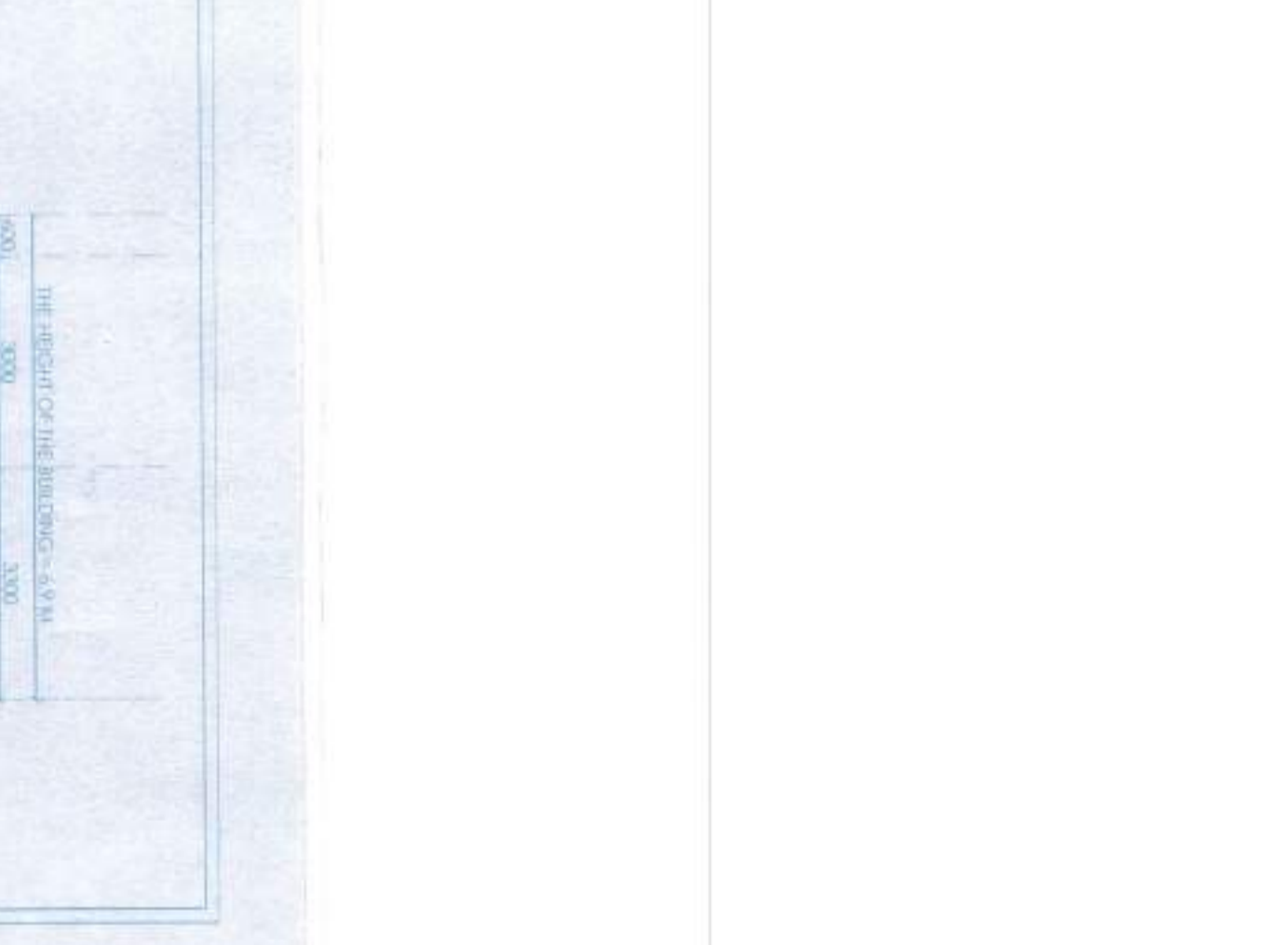
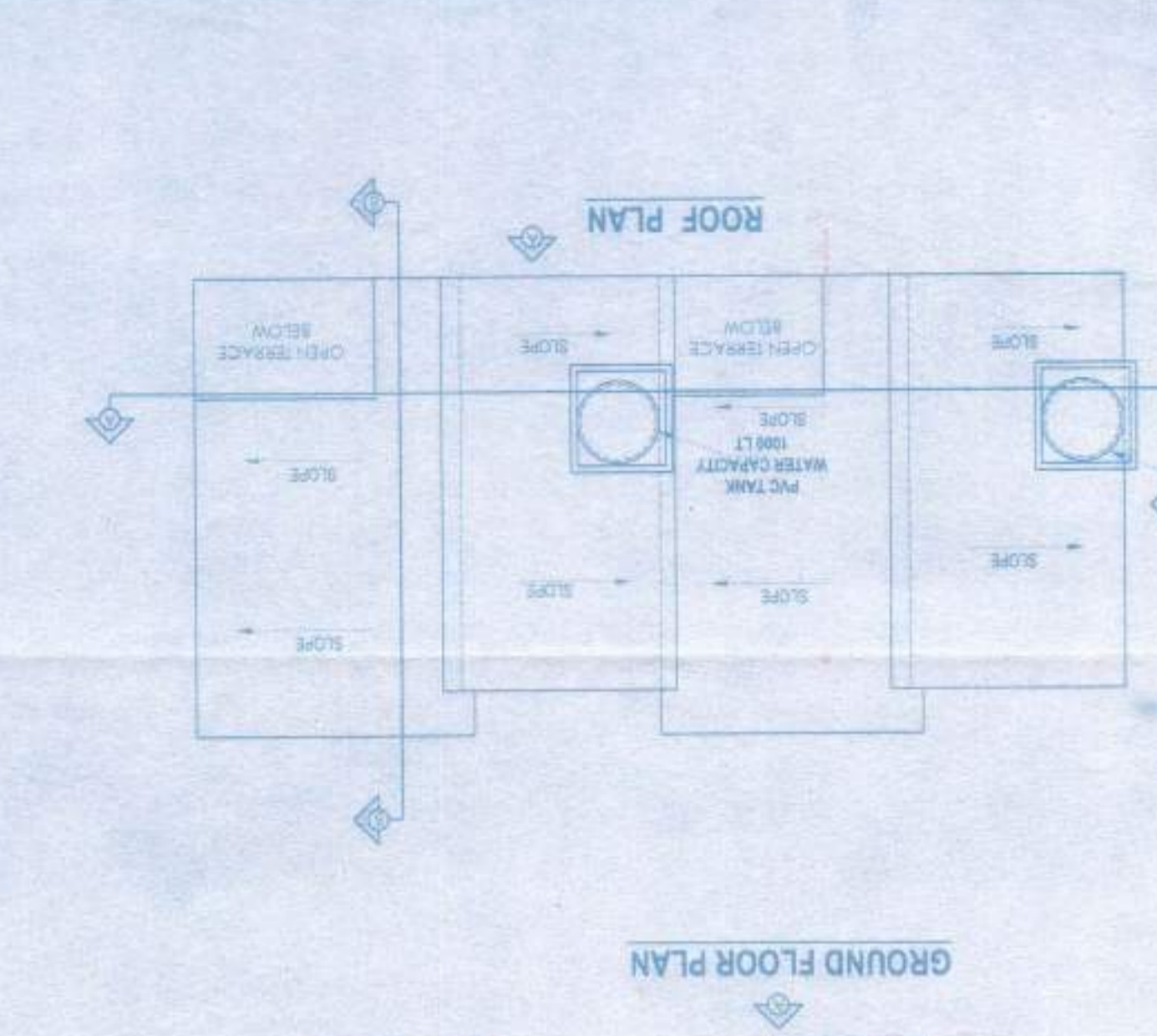
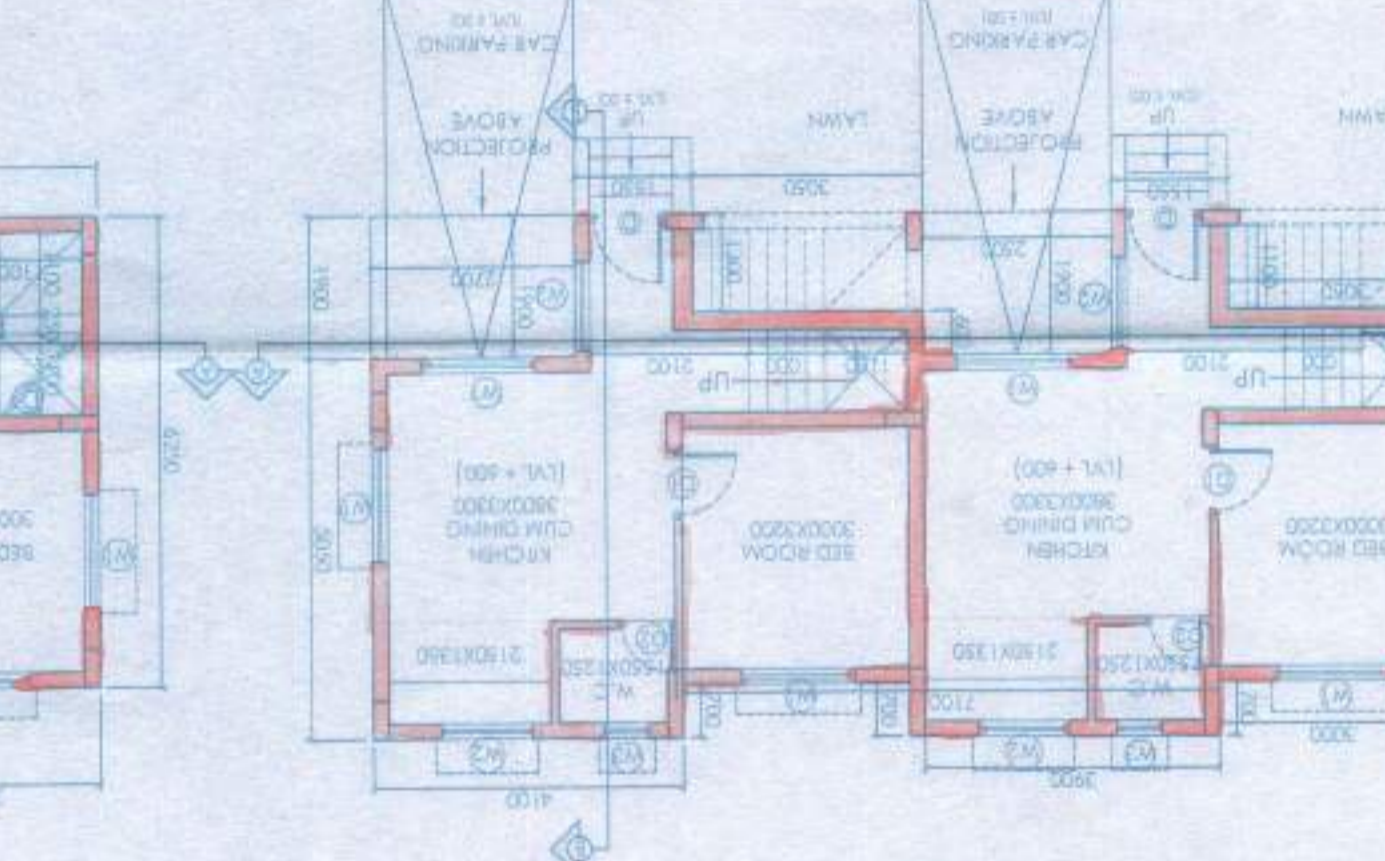
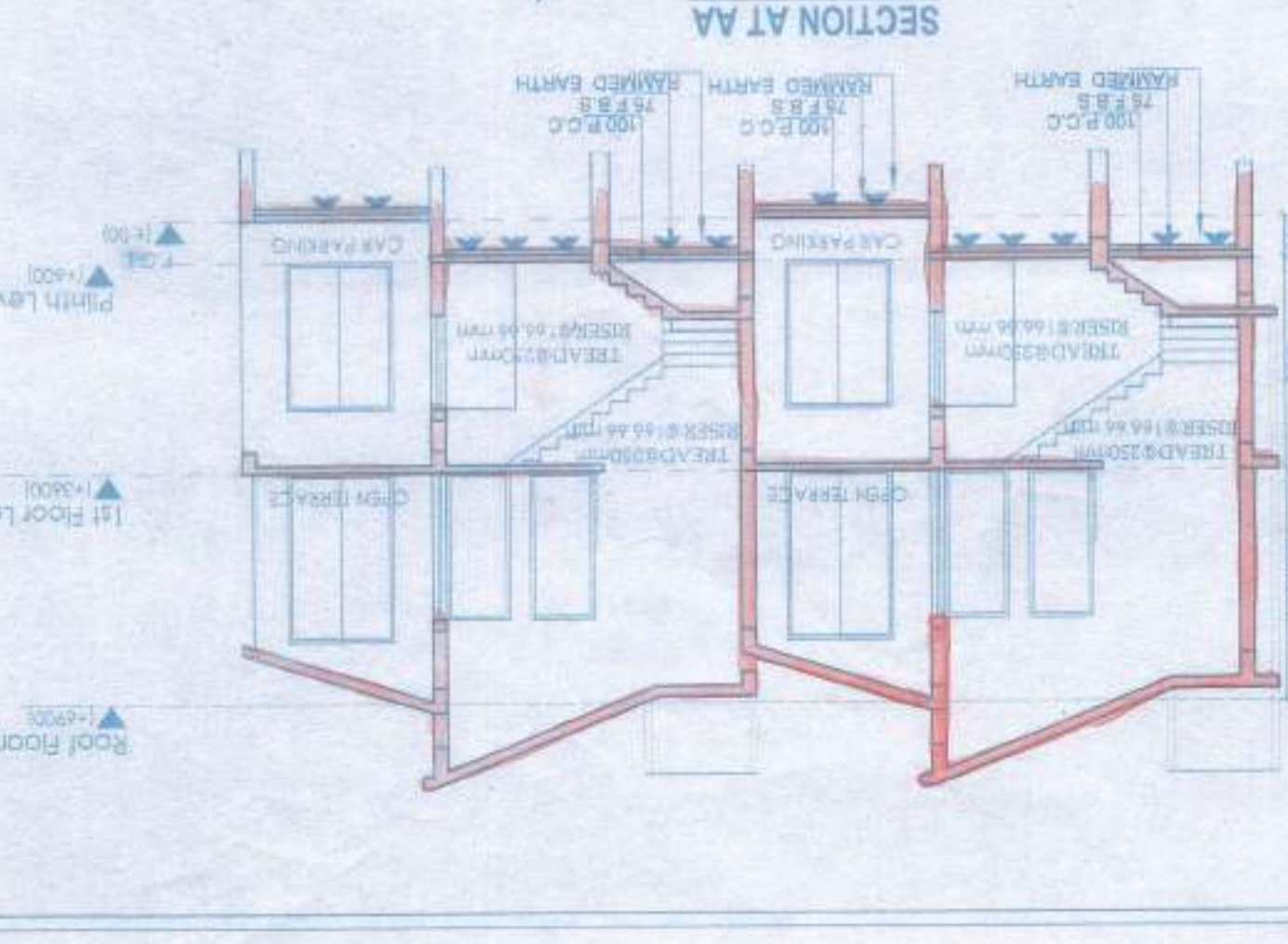
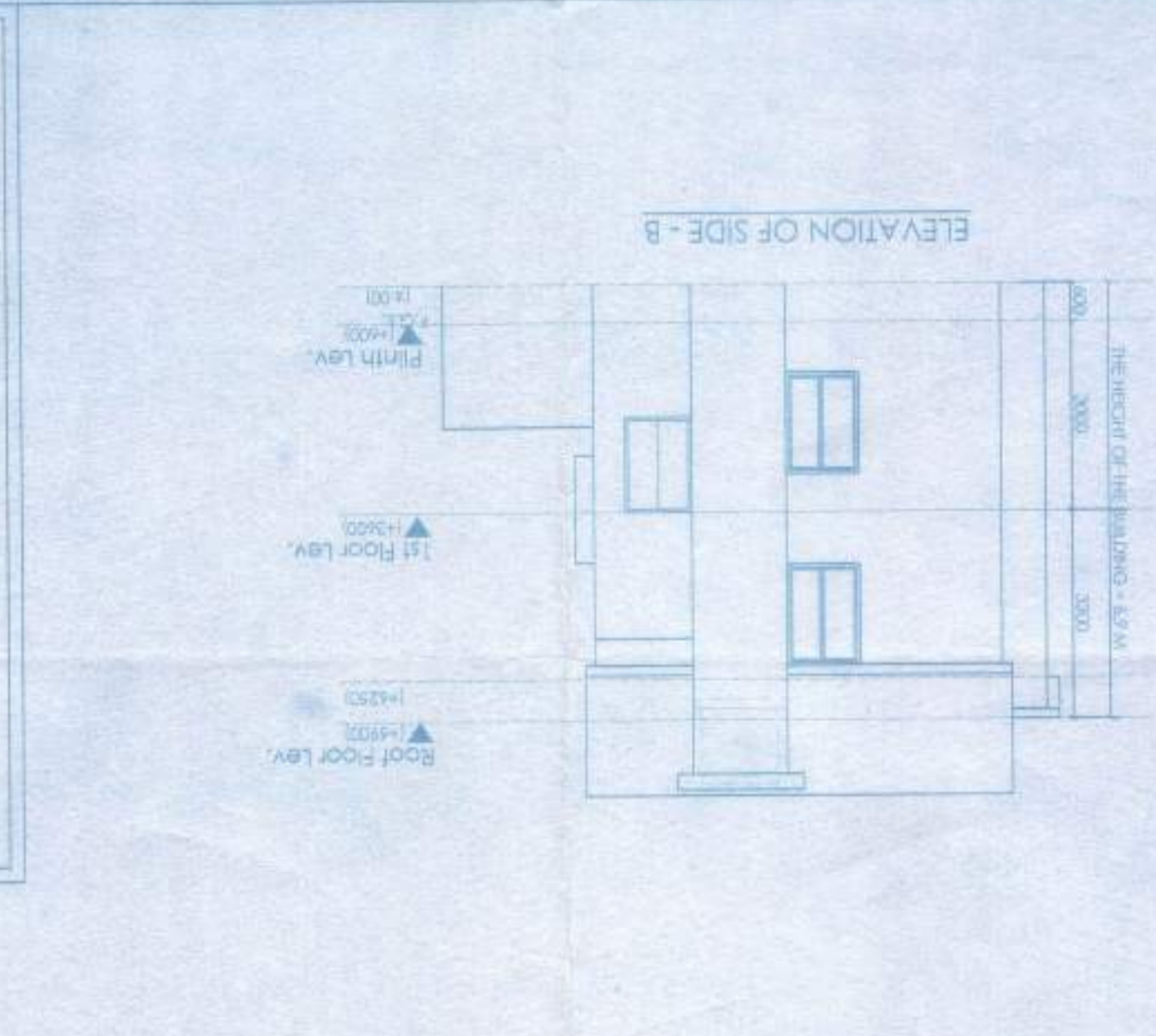
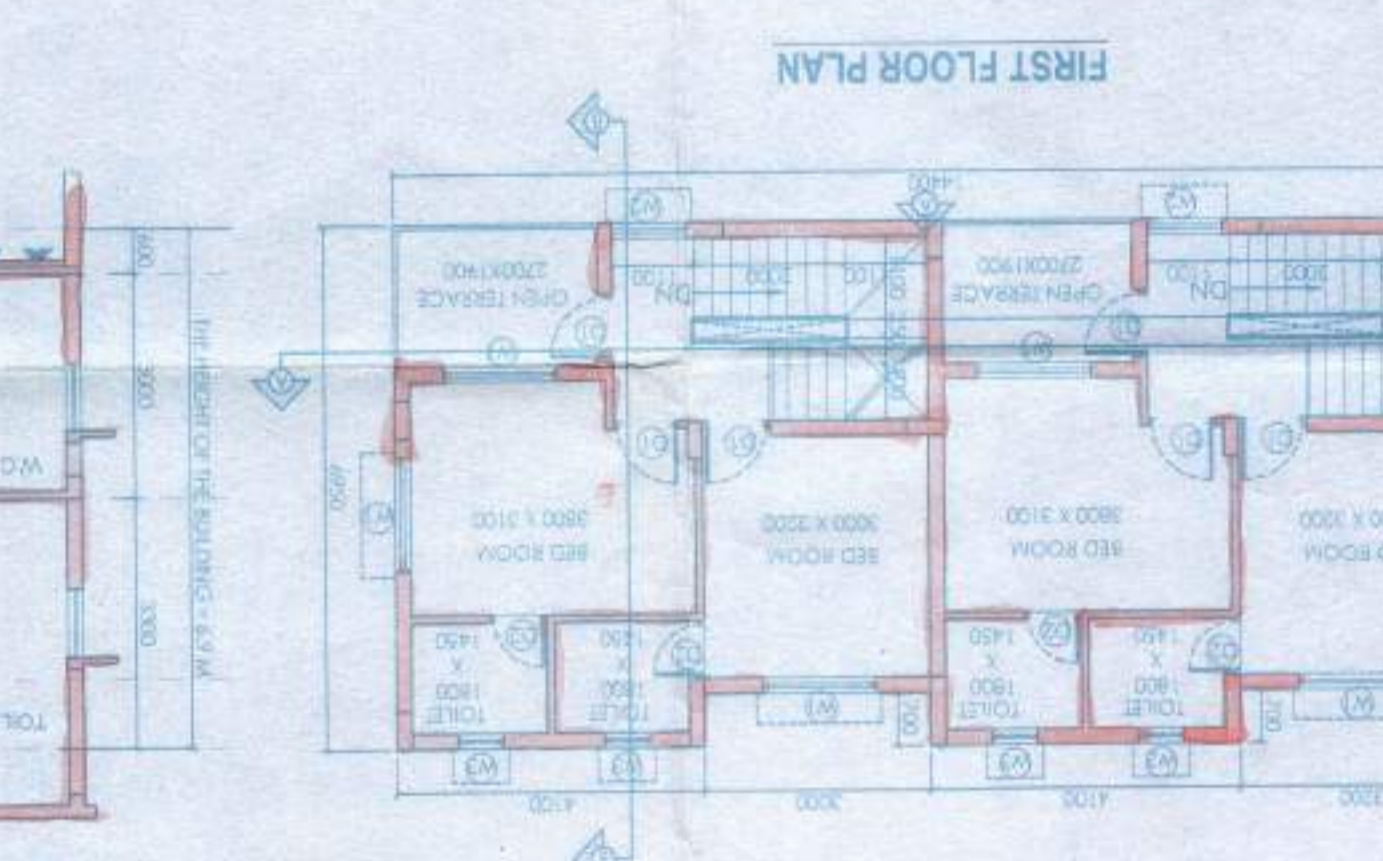
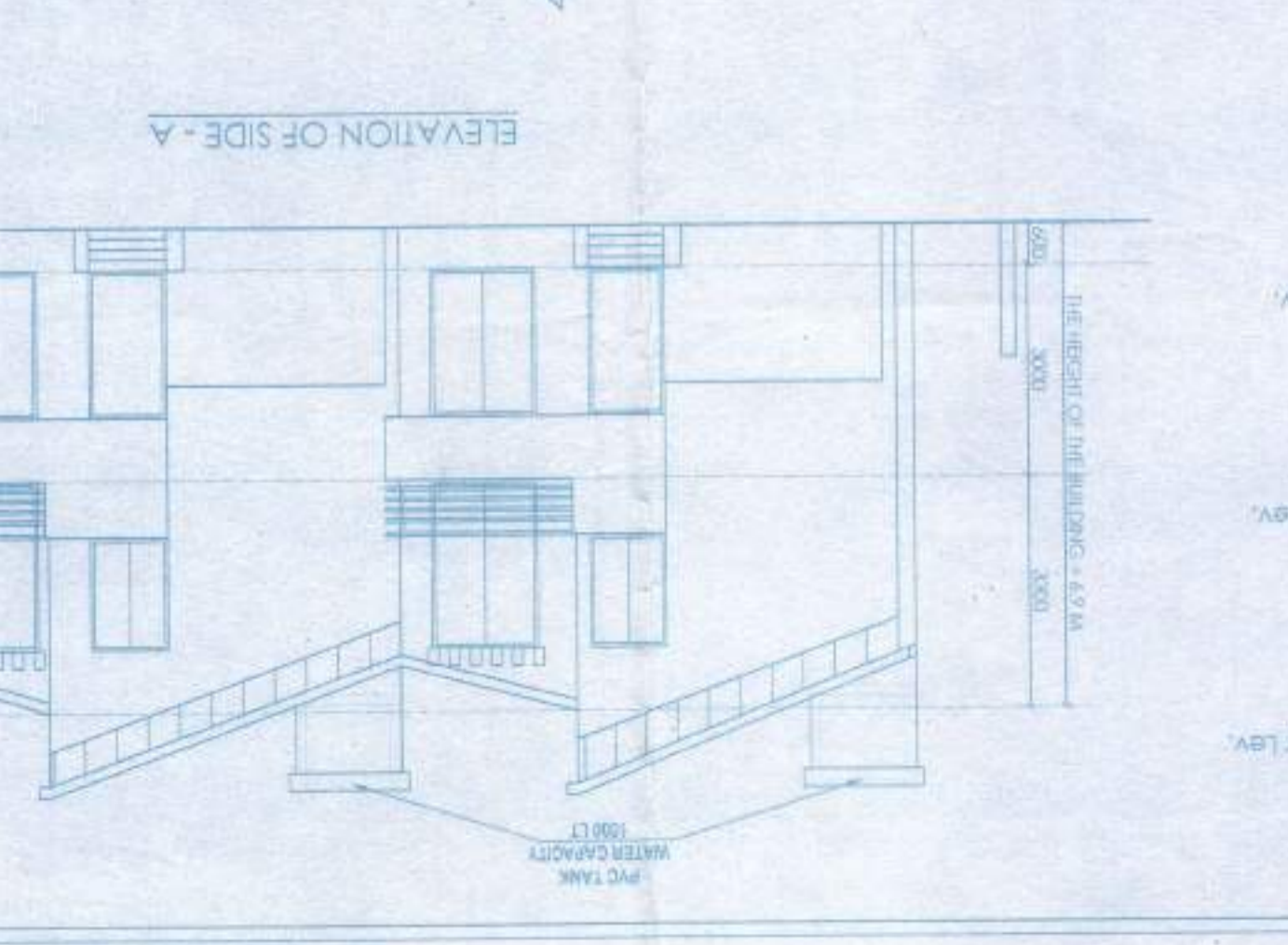
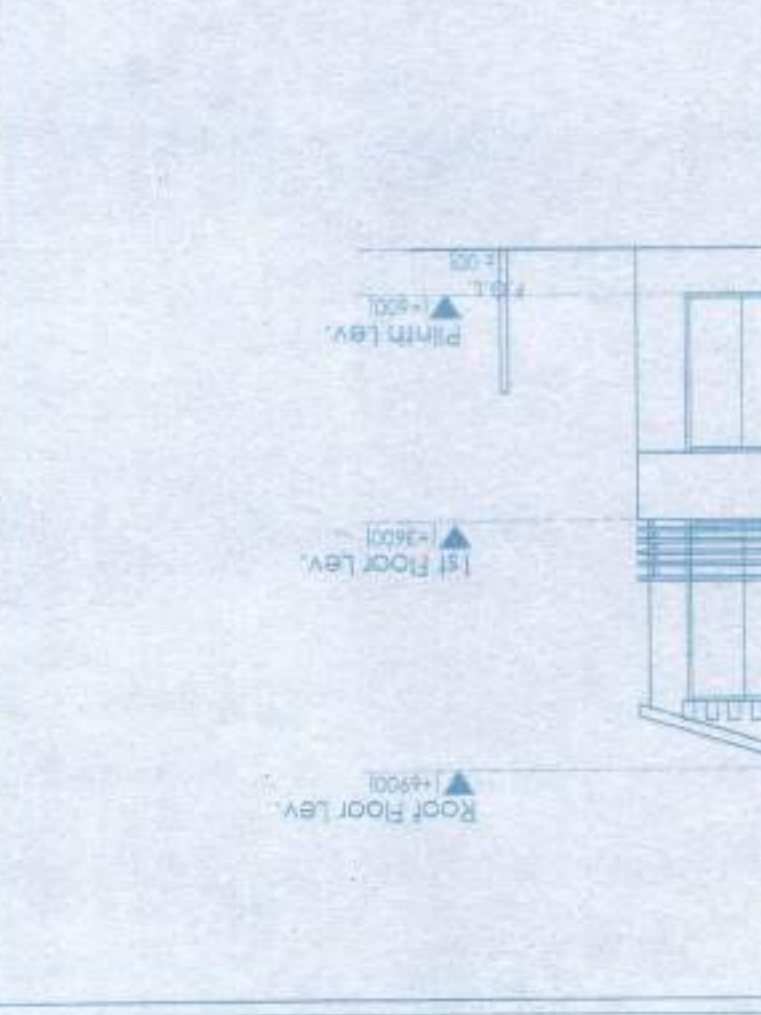
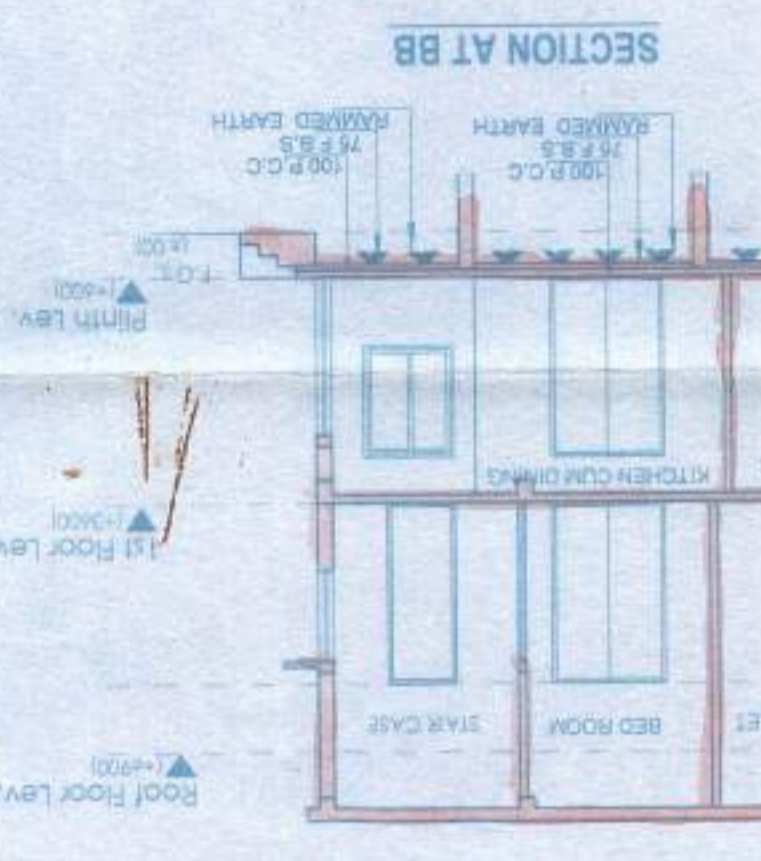



SCHEDULE OF FLOOR AND ROOF SLAB		
PANEL MKD.	REINFORCEMENT IN SHORTER DIRECTION	REINFORCEMENT IN LONGER DIRECTION
B1(115 Tk.)	8 TOR $\phi 100$ C/C(Top) 8 TOR $\phi 125$ C/C(Bott.)	8 TOR $\phi 125$ C/C(Top) 8 TOR $\phi 150$ C/C(Bott.)

SCHEDULE OF COLUMN	
ROOF	500 200 IM-20
FND.	5-16T+2-12T 500x200
LEVEL	COL MKD. C1,C2,C3,C4,C5,C6,C7,C8,C9 C11,C12,C13,C14
LINKS AS SPECIFIED.	

SCHEDULE OF FOOTING					
FOOTING MKD.	FOOTING SIZE AXB	FOUNDATION DEPTH		REINFORCEMENT	
		Total depth (D)	min. depth (d)	SHORT WAY (R1)	LONG WAY (R2)
F1	2000x2000	500	200	10 T $\phi 100$ C/C	10 T $\phi 100$ C/C

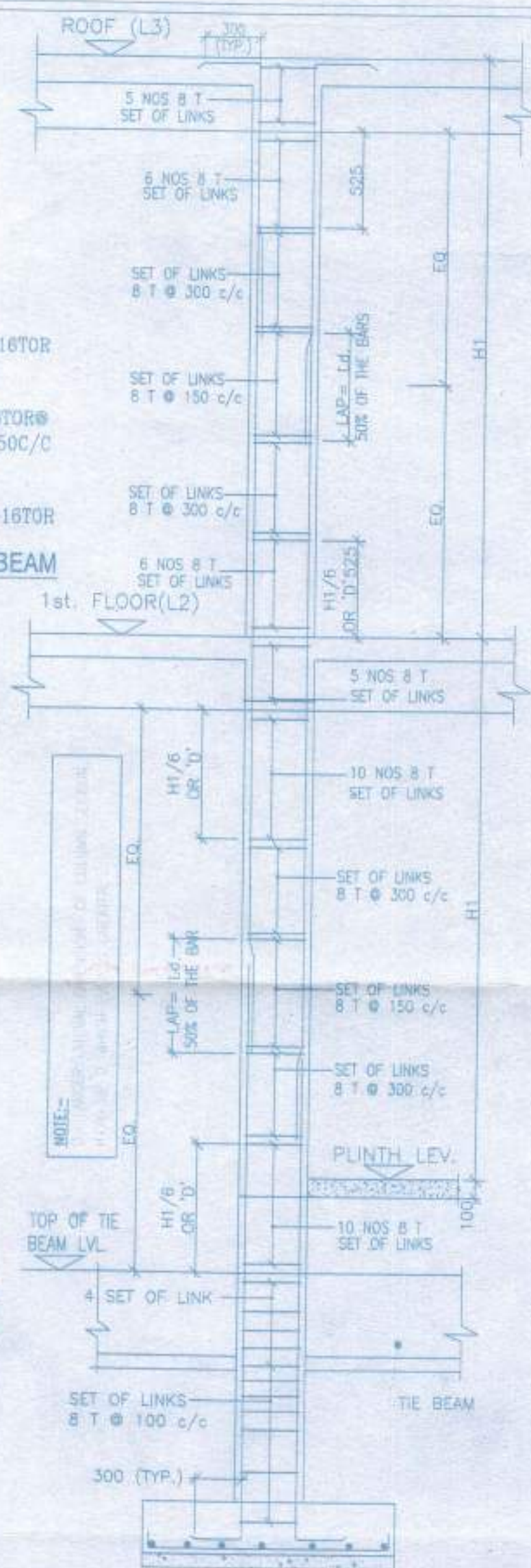
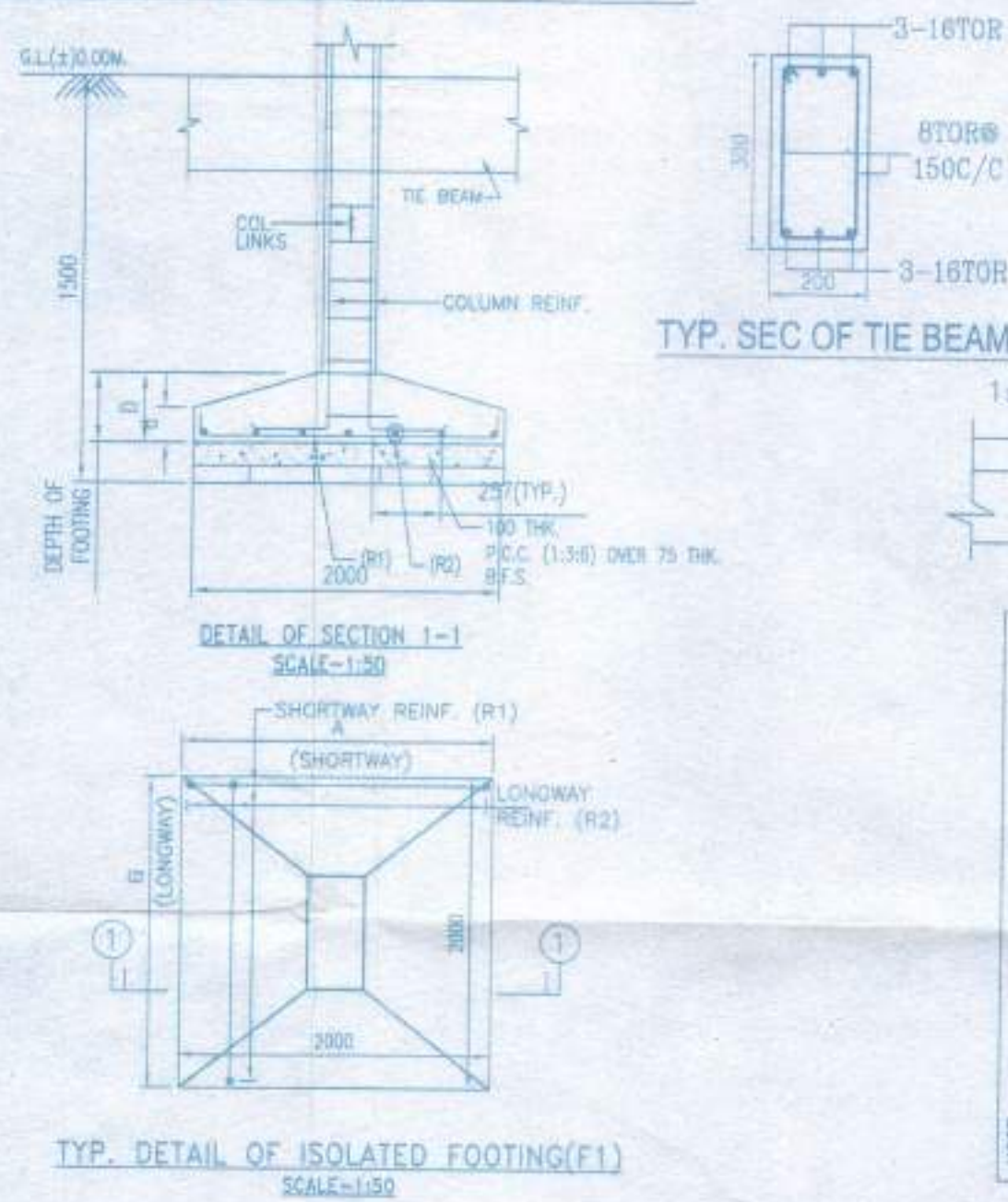
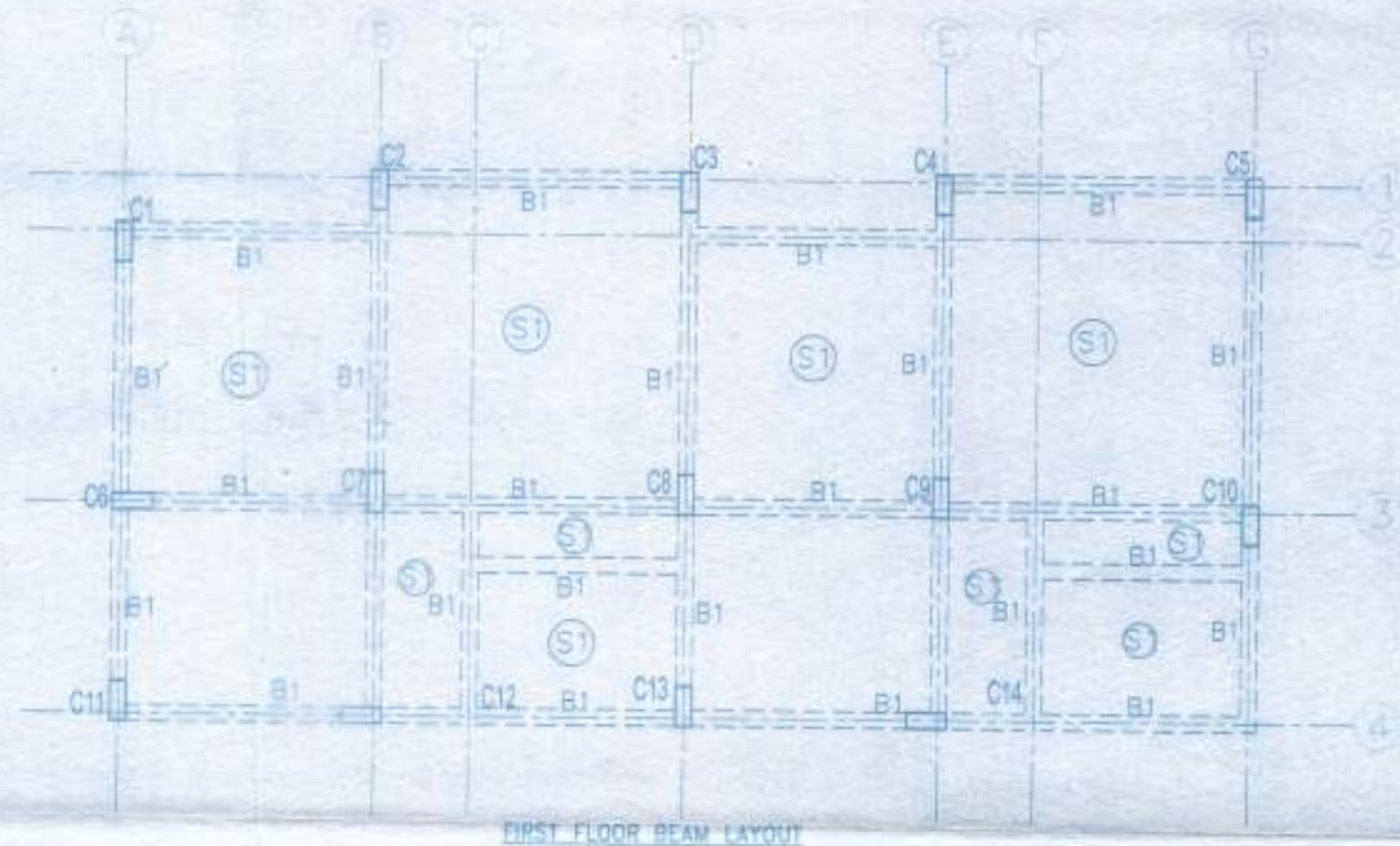
BEAM SCHEDULE					
GRADE OF CONCRETE - M20					
BEAM MKD.	BEAM SIZE	REINFT. AT SUPPT.		REINFT. AT SPAN	
		TOP	BOTTOM	TOP	BOTTOM
B1	200 x 300	3-16 T	3-16 T	3-16 T	3-16 T
		2-12 T	2-12 T	8 T $\phi 1000$ /C	8 T $\phi 200$ /C



- NOTES AND SPECIFICATION**
- ALL DIMENSIONS ARE IN MM UNLESS OTHERWISE MENTIONED.
 - ANY AMBIGUITY IN THE DRAWINGS SHOULD BE IMMEDIATELY BROUGHT TO THE NOTICE OF THE CONSULTANT BEFORE COMMENCING WORK.
 - SUPER STRUCTURE - SUPER STRUCTURE SHALL BE OF 1ST CLASS BRICK IN 1:6 CEMENT MORTAR.
 - THIS DRAWING IS TO BE READ ALONG WITH ALL RELEVANT ARCHITECTURAL DRAWINGS.
 - ALL GRADE OF CONCRETE - M20 UNTILL A UNLESS MENTIONED.
 - ALL MATERIALS SHALL CONFORM TO RELEVANT IS CODES.
 - FOR STEEL GRADE Fe 500 AS PER IS 1786-2007.
 - ALL DISTRIBUTION BARS ARE 8T $\phi 250$ C/C AND TO BE PROVIDED.
 - ALL CHAIRS ARE 10T AND TO BE PROVIDED WHEREVER REQUIRED.
 - ALL SPACER BARS ARE 25T $\phi 300$ C/C AND TO BE PROVIDED.
 - LAPS, SPLICES & BOND LENGTH SHOULD BE 50 D WHERE 'D' IS DIA OF BAR.
 - FOUNDATION & PLINTH - BRICKWORK IN FOUNDATION & PLINTH SHALL BE OF 1ST CLASS BRICK IN 1:6 CEMENT MORTAR.
 - MINIMUM CLEAR COVER TO MAIN REINFORCEMENT IS AS FOLLOWS:
- | MEMBER | TOP | BOTTOM | SIDE |
|---------------|-----|--------|------|
| a. FOUNDATION | 50 | 50 | 50 |
| b. COLUMN | 40 | 40 | 40 |
| c. FLOOR BEAM | 30 | 30 | 30 |
| d. TIE BEAM | 30 | 30 | 30 |
| e. FLOOR SLAB | 20 | 20 | 20 |
- SPECIFIC GRAVITY OF THE BENTONITE SHALL BE MAINTAINED AT 1.1 TO 1.2 BEFORE CASTING OF PILE.

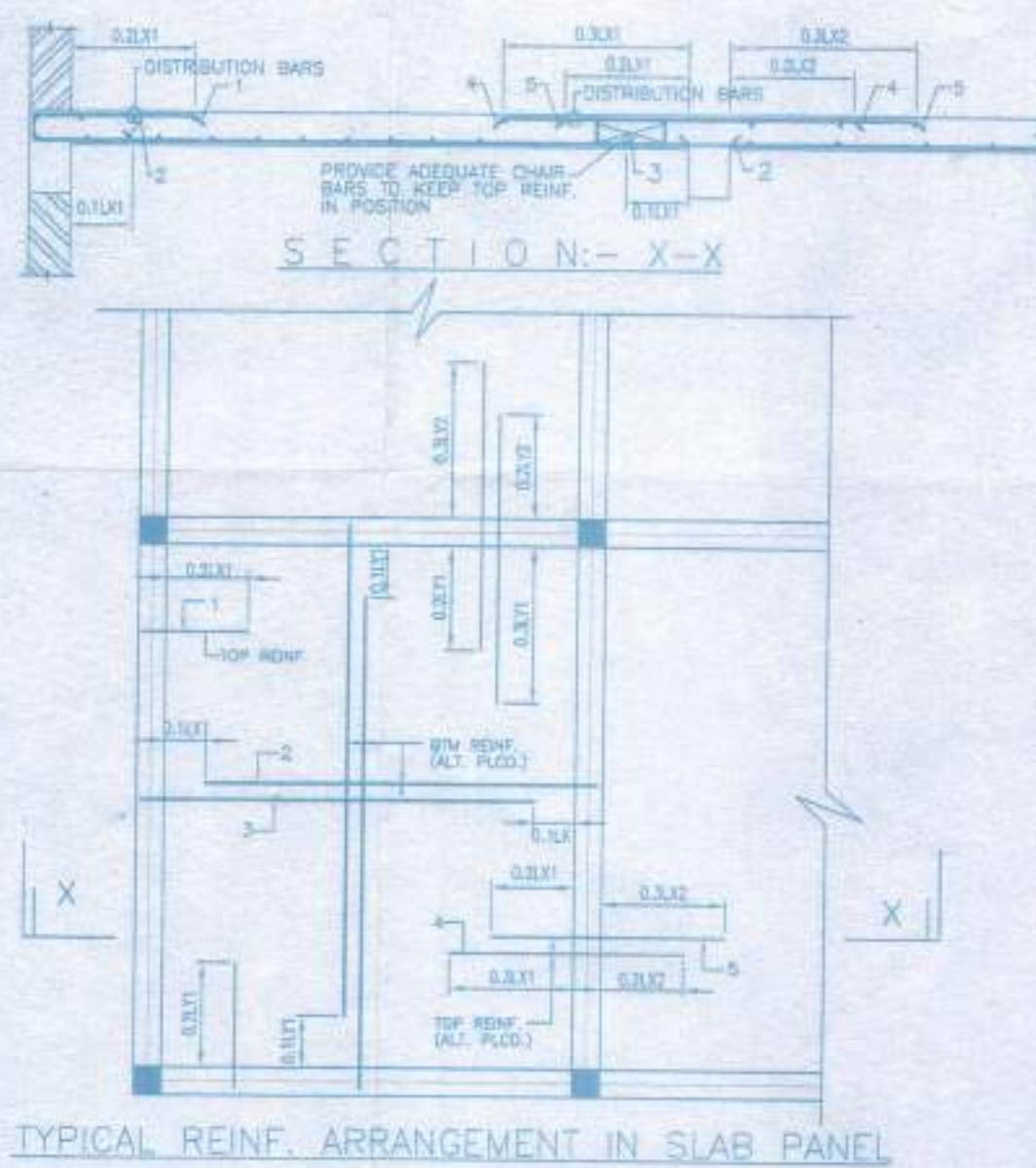
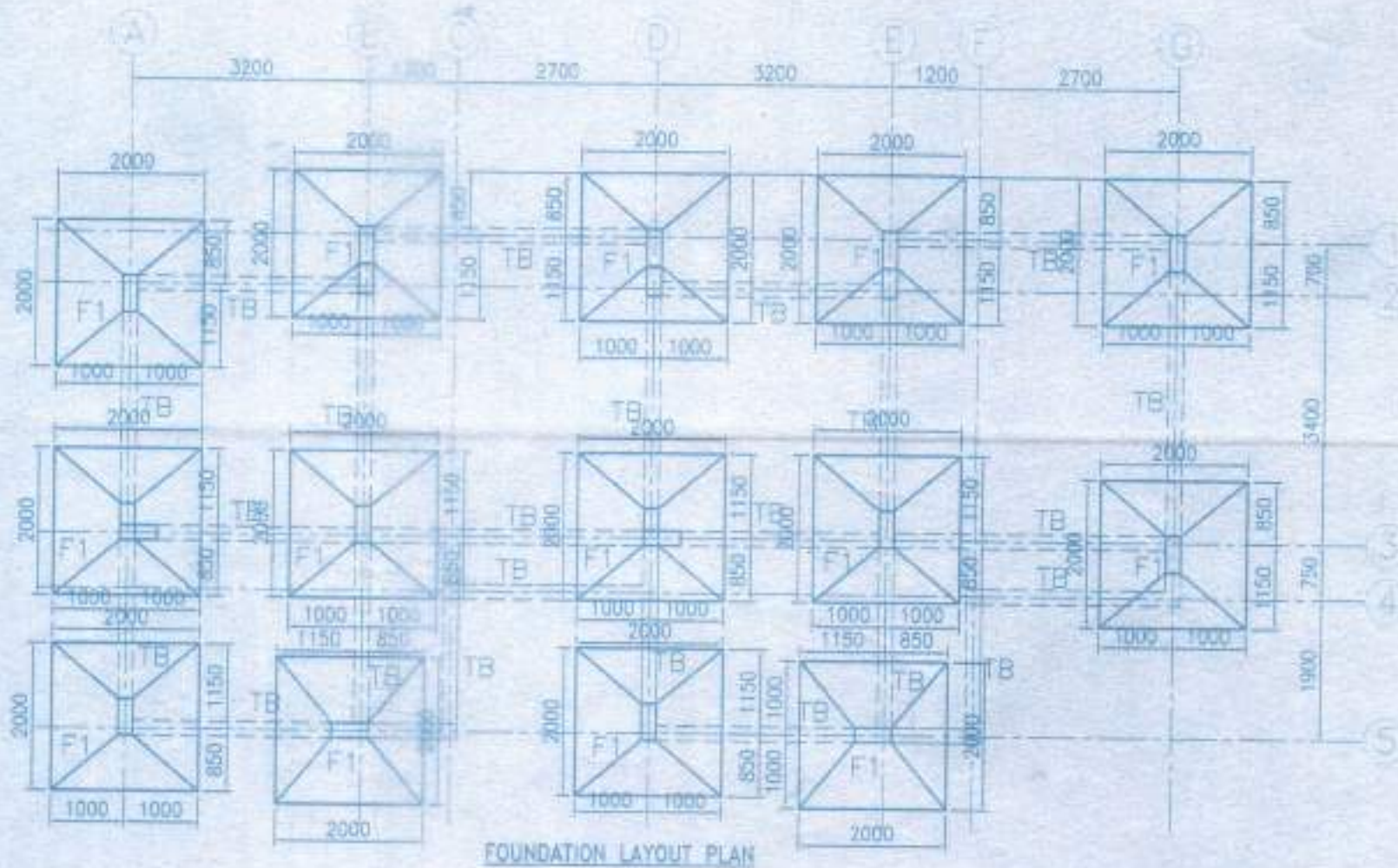

APPROVAL:

Approved
(Signature)
 06/02/17
(KARTICK NASKAR)
 Pradhan
 Rasapurja Gram Panchayat
 Rasapurja, Maneshata Block
 South 24 Parganas

PROPOSED TWO STORED BUNGALOW AT P.S. DAG NO 378(P), L.R. DAG NO-43(P) MOUZAA- NAOBAD, I.L. NO-19 UNDER P.S. BISHNUPUR, P.O. RASAPUNJA, DIST. SOUTH 24 PARGANAS, UNDER RASAPUNJA GRAM PANCHAYAT.

I CERTIFY THAT ALL THE ARCHITECTURAL DRAWINGS OF PROPOSED TWO STORED BUNGALOW AT P.S. DAG NO 378(P), L.R. DAG NO-43(P) MOUZAA- NAOBAD, I.L. NO-19 UNDER P.S. BISHNUPUR, P.O. RASAPUNJA, DIST. SOUTH 24 PARGANAS, UNDER RASAPUNJA GRAM PANCHAYAT, HAVE BEEN PREPARED BY ME CONSULTING WITH THE PROVISIONS OF THE NATIONAL BUILDING CODE OF INDIA AND THE WEST BENGAL MUNICIPAL BUILDING RULES 1973 AND ALL NECESSARY APPROVALS AND PERMITS HAVE BEEN FURNISHED BY ME INCLUDING AREA CALCULATION SHEET, THIS DRAWING AND NO OBJECTION OF THE PROPOSER OF THIS PROJECT WILL BE FOUND BENT OF THE DRAWING AND ACCORDINGLY SUBMITTED TO THE APPOINTING AUTHORITY FOR OBTAINING PERMITS.

M/s. MITASAH
 M.E., M.F., C.E.
 ESTD. 1988
 AG-89, Sec-II, Sat Lake,
 Mob: 9831888112

Signature of Architect / Engineer

Source 2B

SRIPATI CARRIER LTD
(Signature)
 Director

SIGNATURE OF THE OWNER

TITLE: FOUNDATION BEAM LAYOUT, FIRST FLOOR BEAM LAYOUT, TYPICAL DETAIL OF TIE BEAM & ISOLATED FOOTING, SCHEDULE OF BEAM, COLUMN, FLOOR & ROOF SLAB FOOTING.

DRAWN BY	DATE: 02/02/17
CHECKED BY	DATE: 02/02/17
SCALE: 1:100	DATE: 02/02/17
SUBMISSION: DRAWING	
DRAWING NO.	REVISION NO.